5. OG - WOHNUNG 01 - 65.77 qm - M 1:50

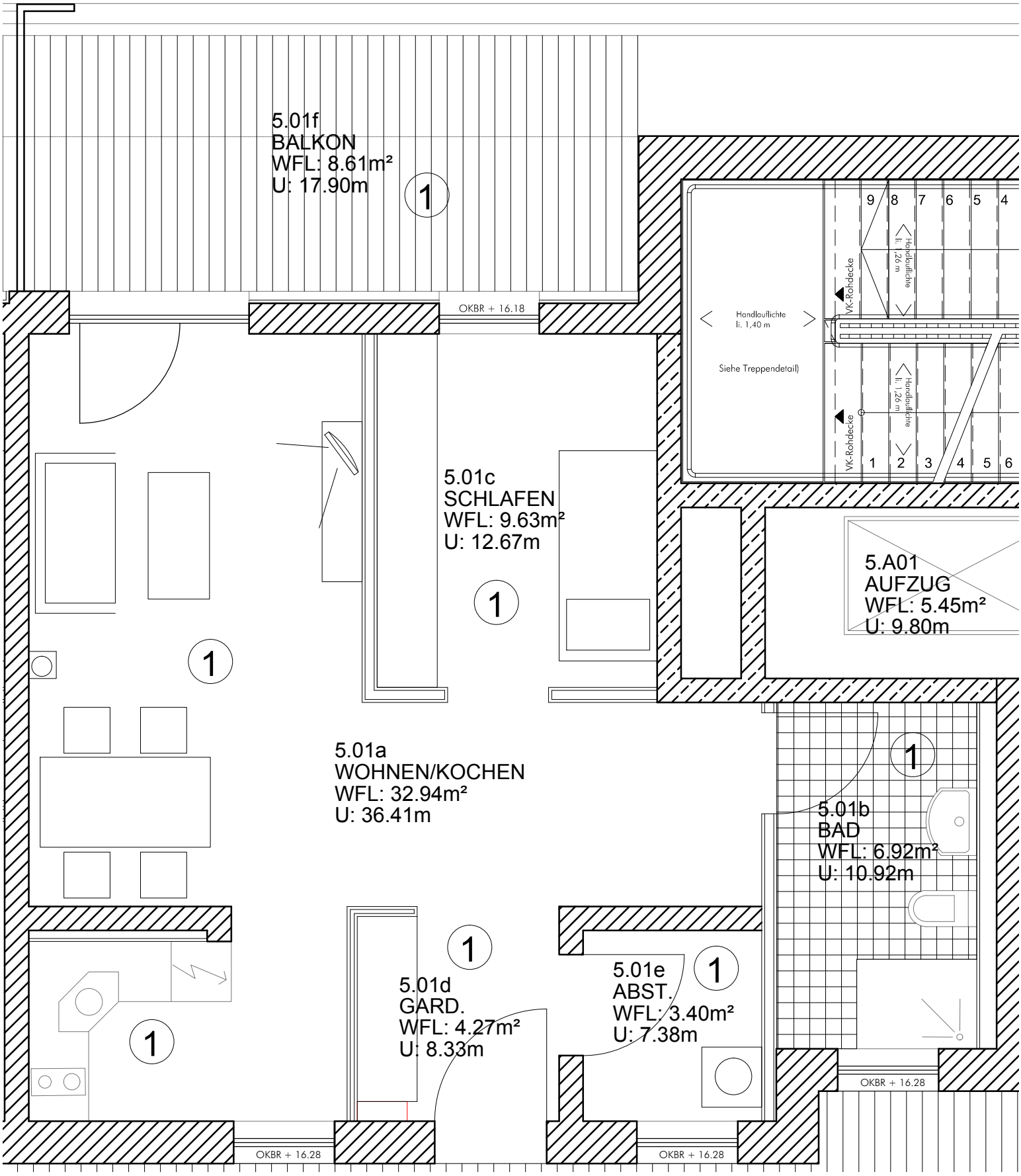

NEUBAU SENIORENZENTRUM MARIE-JUCHACZ-HAUS - BETREUTES WOHNEN

Plan-Nr.: WHG-01

AWO Bezirksverband Unterfranken e.V.

Wolfgang Schinharl, Architekt
München, 07.01.2016